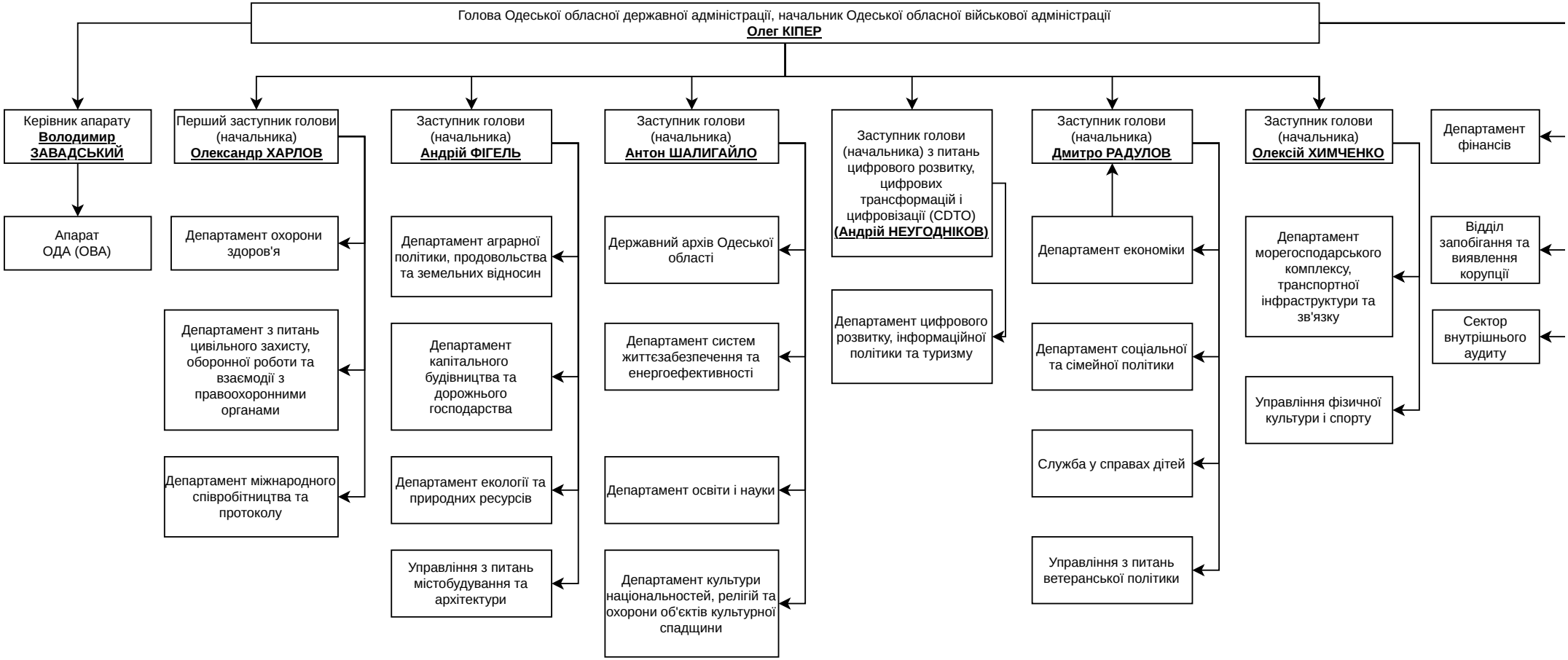
Голова Одеської обласної державної адміністрації, начальник Одеської обласної військової адміністрації
Олег КІПЕР
Керівник апарату
Володимир ЗАВАДСЬКИЙ
Апарат ОДА (ОВА)
Перший заступник голови (начальника)
Олександр ХАРЛОВ
Департамент охорони здоров'я
Департамент з питань цивільного захисту, оборонної роботи та взаємодії з правоохоронними органами
Департамент міжнародного співробітництва та протоколу
Заступник голови (начальника)
Андрій ФІГЕЛЬ
Департамент аграрної політики, продовольства та земельних відносин
Департамент капітального будівництва та дорожнього господарства
Департамент екології та природних ресурсів
Управління з питань містобудування та архітектури
Заступник голови (начальника)
Антон ШАЛИГАЙЛО
Державний архів Одеської області
Департамент систем життєзабезпечення та енергоефективності
Департамент освіти і науки
Департамент культури національностей, релігій та охорони об'єктів культурної спадщини
Заступник голови (начальника) з питань цифрового розвитку, цифрових трансформацій і цифровізації (CDTO)
(Андрій НЕУГОДНІКОВ)
Департамент цифрового розвитку, інформаційної політики та туризму
Заступник голови (начальника)
Дмитро РАДУЛОВ
Департамент економіки
Департамент соціальної та сімейної політики
Служба у справах дітей
Управління з питань ветеранської політики
Заступник голови (начальника)
Олексій ХИМЧЕНКО
Департамент морегосподарського комплексу, транспортної інфраструктури та зв'язку
Управління фізичної культури і спорту
Департамент фінансів
Відділ запобігання та виявлення корупції
Сектор внутрішнього аудиту